

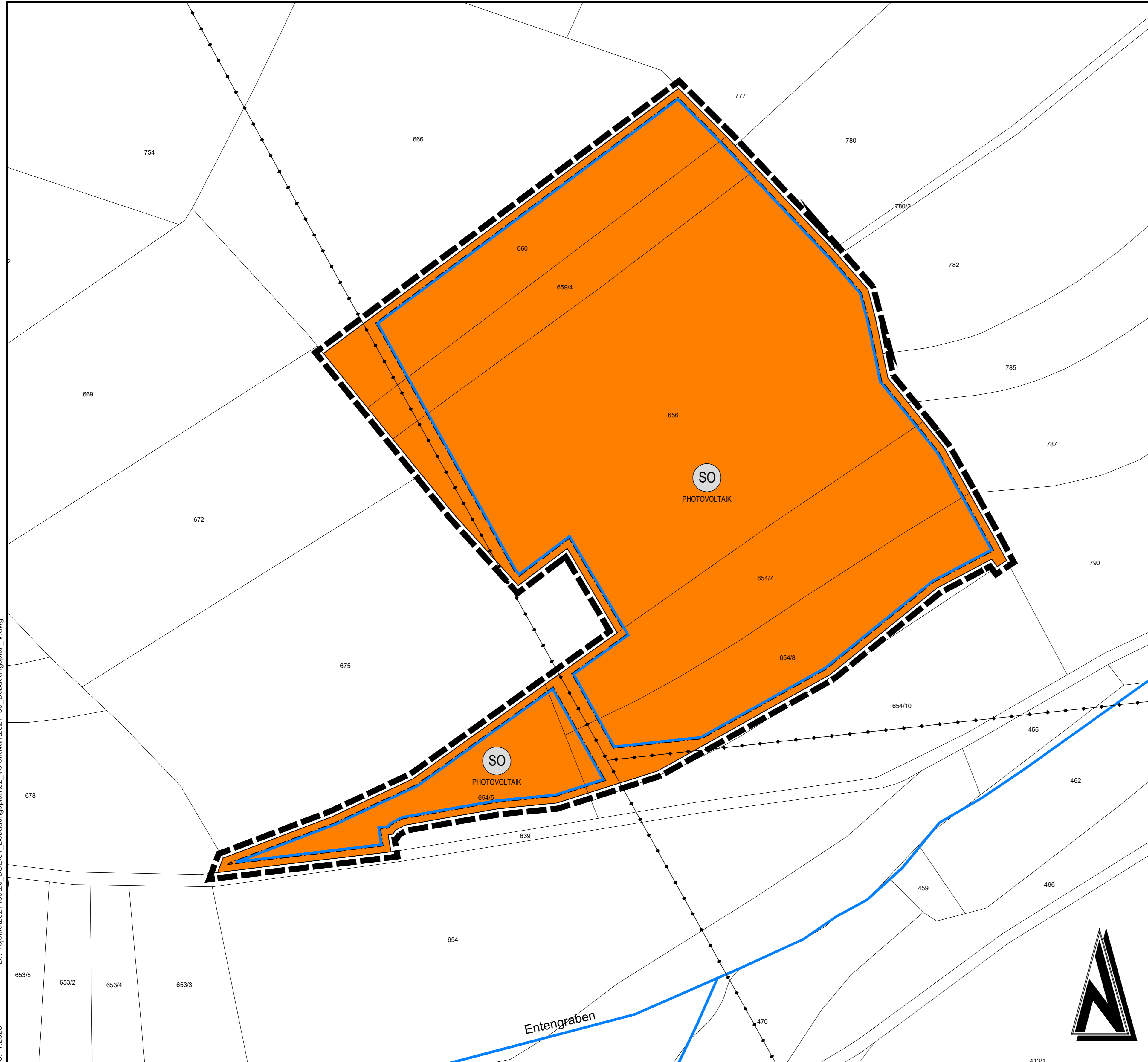

BEBAUUNGSPLAN "SOLARPARK IM MORKENFELD AM WÄLDCHEN"



Zeichenerklärung

Art der baulichen Nutzung
(§ 9 Abs. 1 Nr. 1 BauGB)

 Sonstiges Sondergebiet mit Zweckbestimmung Photovoltaikanlage (§11 BauNVO)

Bauweise, Baulinien, Baugrenzen
(§ 9 Abs. 1 Nr. 2 BauGB)

 Baugrenze

Hauptversorgungsleitungen
(§ 9 Abs. 1 Nr. 13 und Abs. 6 BauGB)

 oberirdische Leitungen (20 kV Leitung)

Sonstige Planzeichen

 Grenze des räumlichen Geltungsbereichs des Bebauungsplanes (§ 9 (7) BauGB)

 Gewässer

Übersichtsplan ohne Maßstab

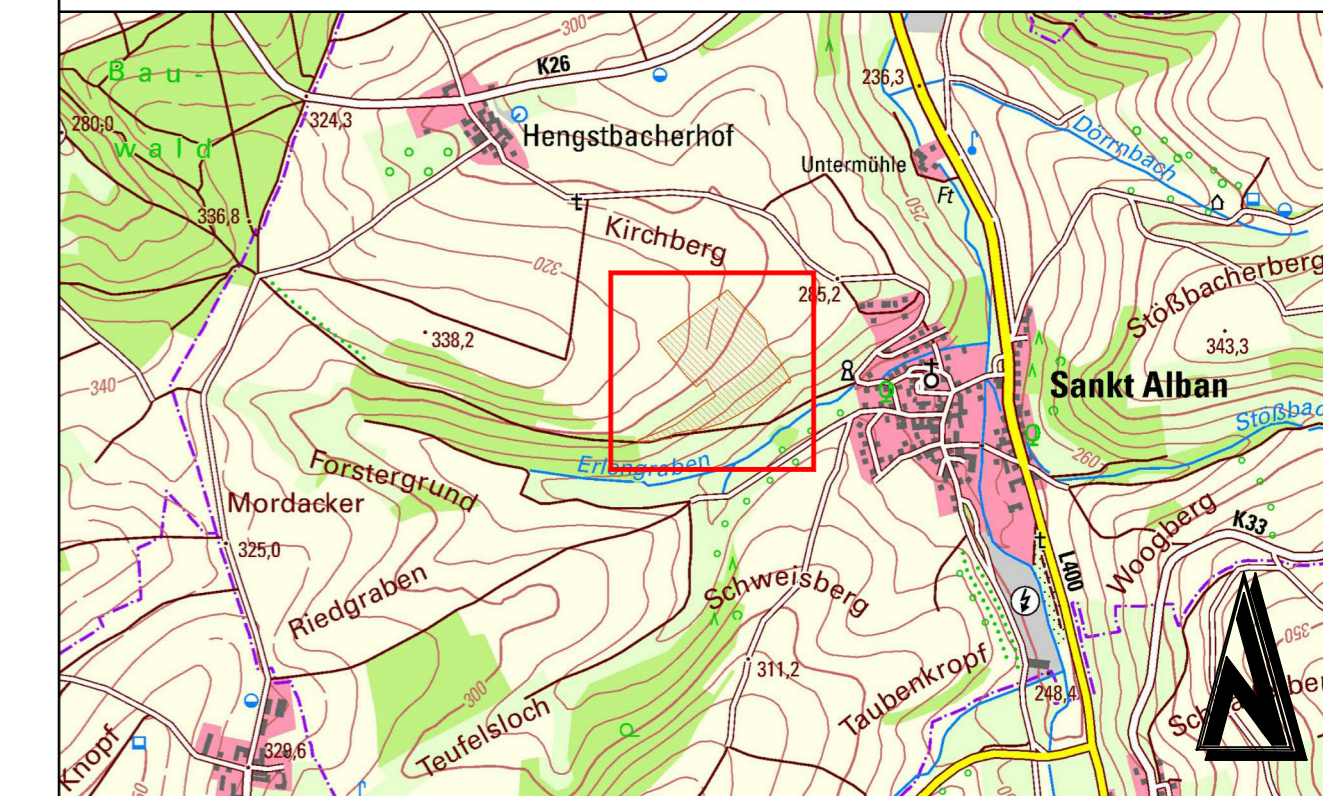

VORENTWURF

Anderung	Bearbeitung	Prüfung	Datum

Bauherr / AG		Ortsgemeinde St. Alban Donnersbergkreis	
Projekt Bez.		Bebauungsplan "Solarpark Im Morkenfeld am Wäldchen" in der Ortsgemeinde St. Alban	
Zeichnung		Masstab	Anhang
Bebauungsplan		1:1.000	
Zeichen	Vermessung	Bearbeitung	CAD/Grafik
HC	KG	KG	KG
Datum	Nov 2023	Nov 2023	
Projekt Nr.	2021109	Bauherr / AG	
		Luitpoldstraße 60a 67806 Rockenhausen Telefon: +49 6361 919-0 E-Mail: info@igr.de	
		Datum	